AIDA
DAS CLUBSCHIFF
HEUTE

AIDAblu, Samstag, 21. August 2010

Danzig/Gdynia, Polen

Liegeplatz: Francuskie Quay
Liegezeit: 08:00–16:00 Uhr
Alle Mann an Bord: 15:30 Uhr
Kurzfristige Änderungen sind möglich, bitte beachten Sie die Gangway-Tafel!

Wettervorschau: sonnig, 25 Grad Celsius
Sonnenaufgang: 05:31 Uhr
Sonnenuntergang: 20:04 Uhr
Nächste Etappe: 280 Seemeilen (519 Kilometer) bis Kopenhagen

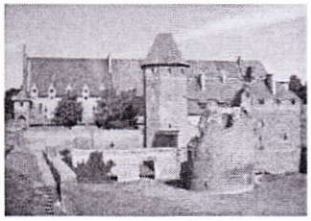

Gdynia ist noch nicht sehr alt. 1920 wohnten hier gerade mal 1200 Menschen. Die wenigen Bewohner lebten damals vom Fischfang. Nach langer Zeit der Unterdrückung wurde dem neu entstehenden Polen im Vertrag von Versailles ein sogenannter Korridor zur Ostsee zugesprochen. Also baute man einen größeren Hafen und trug damit zum Wachstum der Stadt bei. Gdynia ist das Tor zu einer der faszinierensten Städte Polens – Danzig. Wunderschöne Türme, mit purem Gold übergossen, stehen neben dem architektonischen Erbe der Hanse. Der Wandel Danzigs von einer unscheinbaren Stadt zur Weltmetropole ist durchaus beeindruckend.

Liebe AIDA Gäste!

Während Ihrer Reise auf AIDAblu hat Sie das TV-Team an Bord und auf den Ausflügen begleitet. Ab heute Abend sehen Sie Ihren Reisefilm Unvergessliche Momente mit den schönsten Eindrücken Ihrer Reise in kompletter Länge auf TV-Kanal 2. Zum Bestellen füllen Sie einfach nur das Bestellformular aus, das Sie bereits auf Ihre Kabine bekommen haben. Dieses geben Sie dann an der Rezeption auf Deck 5 oder im TV-Studio auf Deck 9 ab und Sie bekommen Ihren Reisefilm morgen bequem auf Ihre Kabine geliefert.

Unvergessliche Momente wünscht Ihnen Media Manager

Anna Olma

Entertainment

4D-Kino Cinemare (11)	18:00–22:30
Casino (10) *	ab 18:00
Slotmaschinen *	ab 16:00
Cinemare Happy Hour (2 Tickets für 1)	18:00, 18:30 und 19:00

* Spielteilnahme ab 18 Jahren. Glücksspiel kann süchtig machen.

Spezieller Mix: Offiziers-Shaken

Um 15:00 Uhr ist wieder Showtime auf dem Pooldeck auf Deck 12 angesagt. Wenn unsere Hotel- und Cluboffiziere zu Cocktail-Mixern werden, geht es ganz bestimmt nicht bierernst zu! Die leckeren Drinks sind zum Aktionspreis von nur 1,90 Euro erhältlich.

Flotte Sohle: Tanzkurs in der AIDA Bar

Matthias beherrscht ein umfangreiches Repertoire von Discofox bis zu Cha-Cha-Cha, Salsa, Tango und vielem mehr. Sie finden ihn heute um 17:00 Uhr in der AIDA Bar auf Deck 10.

Seminar-Kabarett: Verheiratet und trotzdem glücklich

Erleben Sie um 20:30 Uhr im Theatrium ein Kurzseminar für Paare und solche, die es werden wollen! Was unterscheidet Frauen und Männer und wie kommen sie besser miteinander zurecht? Dieses Seminar soll Ihnen helfen, nicht nur sich selbst, den Partner und Ihre eigene Beziehung richtig zu verstehen, sondern auch einen entspannten und unterhaltsamen Urlaub zu verbringen!

Come together: Die Beatles Show

John, Paul, George und Ringo – kaum eine andere Band hat die Welt so begeistert wie die Beatles. Das AIDAblu Show-Ensemble präsentiert Ihnen heute um 21:30 Uhr ein Kapitel Musikgeschichte. Freuen Sie sich auf ein Stück Lebensgefühl der 60er Jahre und unvergessene Hits wie „Help", „Yesterday" oder „Hey Jude".

Zünftig feiern auf AIDAblu: Alpenglühn

Um 22:30 Uhr heißen wir Sie herzlich willkommen auf unserer Alm und laden Sie zu einer Mordsgaudi in die Anytime Bar auf Deck 12 ein. Am Nagelstock können Sie beim Nageln zeigen, wer die Lederhosen an hat. Wer sich warm getanzt hat, kühlt sich bei einem Glas Bier einfach wieder ab.

Kids & Teens

Betreuungszeiten im Kids Club (5), Telefon 5639	10:00–12:00
	15:00–17:30
	19:00–20:30

Alle Infos für Teens im Info Ordner an der Rezeption und im iTV.

Abendessen im Bella Donna Restaurant (10)	17:30–18:00
Kids & Teens Show „Die Schatzkarte"	19:30

Kleine Gäste ganz groß: Die Schatzkarte

Seien Sie heute dabei, wenn unsere kleinen AIDA Gäste zu den größten Stars an Bord werden! Auf dem Weg zu einer Schatzinsel begegnen den Kids an Bord des Piratenschiffes von Käpt'n Flint und seiner Mannschaft spannende Abenteuer und eine turbulente Schatzsuche... Mit Ihrer Unterstützung wird die Kids & Teens Show mit Sicherheit ein voller Erfolg. Der Vorhang für „Die Schatzkarte" öffnet sich um 19:30 Uhr im Theatrium.

Auf einen Blick

Nachmittag

Offiziers-Shaken, Pooldeck (12)	15:00
Farbe und Meer Maltreff, Conference Center (11) ***	16:00
Kunstauktion, Theatrium (9–11)	16:00
Dart, Ocean Bar (12) *	16:00
Shuffleboard, Außenbereich (5) *	16:30
Tanzkurs Salsa für Fortgeschrittene, AIDA Bar (10)	17:00
Volleyball, Sportaußendeck (14) *	17:30
Abreiseinformation, Theatrium (9–11)	17:30

Abend

AIDA TV live, TV-Kanal 1 & Theatrium (9)	18:00
Die Schatzkarte, Theatrium (9–11) im Anschluss Live-Musik mit The Eleven, Blu Bar (9)	19:30
Ausstellung: Russland im Spiegel seiner Ikonen mit Originalen aus mehreren Jahrhunderten, präsentiert und erklärt von Christine Hahn, Conference Center (11)	20:00
AIDA Aktiv Bingo, AIDA Bar (10) ** im Anschluss Live-Musik mit der Band Dragons	20:00
Verheiratet und trotzdem glücklich, Theatrium (9–11)	20:30
Come together, Theatrium (9–11) im Anschluss: Die Crew sagt Danke	21:30
Varieté Varieté, Theatrium (9–11)	22:30
Alpenglühn mit DJ Timo, Anytime Bar (12)	22:30

* ab 16 Jahren, ** ab 18 Jahren, *** gegen Aufpreis und ab 12 Jahren in Begleitung von Erwachsenen

Veranstaltungen im Außenbereich sind wetterabhängig.

iTV Tipp

iTV Hotline, Telefon 13110 — 09:00–23:00

Einfach und bequem einkaufen: Shopping im iTV

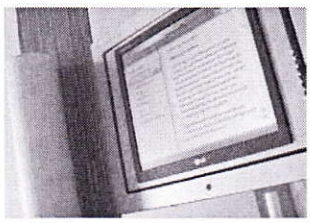

Bis morgen haben Sie über iTV noch die Möglichkeit von Ihrer Kabine aus einzukaufen. So können Sie zum Beispiel Ihren Reisefilm Unvergessliche Momente unter dem Menüpunkt „Online einkaufen/DVDs" auswählen und bestellen. Der Film wird Ihnen bequem auf Ihre Kabine geliefert.

Programmvielfalt rund um die Uhr: Videothek im iTV

Um Ihren Wunschfilm anzuschauen, brauchen Sie nicht mehr auf die Uhrzeit zu achten. Wählen Sie aus einem von über 100 Blockbustern aus, zum Beispiel „Julie & Julia" oder die Komödie „Die nackte Wahrheit". Und für unsere Kids an Bord haben wir ganz aktuell „Oben" oder „Zuhause ist der Zauber los" im Programm. Dieser Service ist kostenpflichtig, jedoch kann ein einmalig angewählter Film 24 Stunden lang beliebig oft gespielt werden.

iTV Musikprogramm: Für jeden etwas dabei

Sie können im iTV zwischen vielen Musikrichtungen wählen. Das vielfältige und kostenlose iTV Musikprogramm finden Sie im Menüpunkt „TV, Musik & Filme" mithilfe Ihrer Tastatur oder der Fernbedienung.

Schlemmen und genießen

Frühstück

Markt Restaurant (9)	06:30–09:00
Bella Donna Restaurant (10)	06:30–09:30
East Restaurant (11)	08:30–11:00
California Grill (11) *	08:30–10:00

Mittagessen

Markt Restaurant (9)	13:30–15:00
Bella Donna Restaurant (10)	—
East Restaurant (11)	12:00–14:00
California Grill (11) *	12:00–17:00

Kaffee und Kuchen

Bella Donna Restaurant (10)	15:00–16:30

Abendessen

Markt Restaurant (9), Genießerzeit 1	18:00–19:30
Markt Restaurant (9), Genießerzeit 2	20:00–21:30
Bella Donna Restaurant (10), Kinderabendessen	17:30–18:00
Bella Donna Restaurant (10)	18:00–21:00
Brauhaus (10) **	ab 18:00
East Restaurant (11)	18:00–21:30
California Grill (11) *	18:00–24:00

* Getränke nur während der Öffnungszeiten des East Restaurants inklusive.
** Spezialitäten gegen Aufpreis

À-la-carte-Restaurants *

Buffalo Steak House (10)	ab 18:30
Reservierung vor dem Buffalo Steak House	ab 18:30
Gourmet-Restaurant Rossini (11)	ab 18:30
Reservierung vor dem Rossini	ab 18:30
Sushi Bar im East Restaurant (11)	ab 18:00
Reservierung an der Sushi Bar	ab 18:00

*** Gegen Aufpreis. Genießen Sie zum Beispiel ein 6-Gang-Menü im Gourmet-Restaurant Rossini für 28,50 Euro.

Beachten Sie bitte, dass alle Restaurants an Bord Nichtraucherzonen sind, inklusive der Tische im Außenbereich. Wir bitten darum, kein Geschirr, Speisen und Getränke aus den Restaurants mitzunehmen. Die Restaurantzeiten können sich täglich ändern.

Brauseminar, Brauhaus (10) — morgen 15:30

Interessanter Einblick: Brauseminar

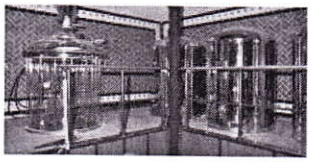

In der ersten Brauerei auf See lässt sich unser Braumeister über die Schulter schauen und zeigt Ihnen morgen um 15:30 Uhr im Brauhaus auf Deck 10, wie unser Bier entsteht. Bei einem Probierglas verrät er Ihnen die Geheimnisse rund um's Bierbrauen. Im Anschluss haben wir noch eine Verkostung und deftige Brauhausspezialitäten für Sie vorbereitet. Der Preis beträgt 29,90 Euro pro Person.

Gourmet-Restaurant Rossini: Unsere Tagesempfehlung

Unter der Regie von Spitzenköchen entstehen im Rossini Restaurant aus marktfrischen Zutaten wundervolle Gerichte. Lassen Sie sich von den raffinierten Kreationen verwöhnen. Unser Küchenchef empfiehlt Ihnen heute unser spezielles 6-Gang-Menü.

Buffalo Steak House: Amerikanische Spezialitäten

Bestes American Beef – ein Traum für Steak-Fans. Oder wie wäre es mit weiteren typisch amerikanischen Spezialitäten wie Clam Chowder oder Jerk Chicken? Und als Highlight: Surf &Turf – ein gegrilltes Filetstück vom Rind serviert mit einem halben Hummerschwanz.

Shopping an Bord

Pier 3 Shop (3) AIDA Shop (9), Telefon 9629	08:00–15:00 16:00–23:00
Kunstgalerie (9), Telefon 9626	16:00–23:00
Fotoshop (10), Telefon 10626	16:00–23:00
Blütenmeer (11), Telefon 11630	19:00–23:00

Blumen-Workshop, Pier 3 Bar (3) 12,50 Euro zzgl. Materialkosten, Anmeldung im Blütenmeer	16:00
Kunstauktion, Theatrium (9–11)	16:00

Blumen-Workshop: Amorosa Rose toll dekoriert

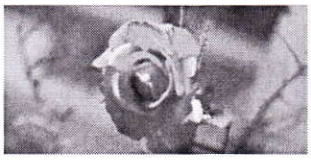

Ihre Floristin Carmen zeigt Ihnen heute um 16:00 Uhr, wie Sie die präparierte Rose kreativ gestalten können. Legen Sie einfach gleich selbst Hand an und arrangieren Sie Ihre eigene Kreation mit tollen, dazu passenden Materialien als Andenken für zu Hause. Die Kursgebühr beträgt 12,50 Euro zuzüglich Materialkosten.

Exklusiver DVD Tipp: Land in Sicht

Mit AIDA auf Reisen gehen bedeutet, wunderschöne Häfen zu besuchen. Auf dieser DVD mit interaktivem Menü lassen wir die schönsten Ausflugsziele dieser Reise Revue passieren. Faszinierende Bilder und interessante Informationen bringen Ihnen Land und Leute ganz nah. Die gesamte AIDA Welt auf einer DVD – erhältlich in den Shops an Bord und im TV-Studio auf Deck 9 für 39 Euro! Beachten Sie dabei unbedingt unsere günstigen Kombipreise in Verbindung mit Ihrem Reisefilm „Unvergessliche Momente", den Sie sich übrigens ab heute Abend in voller Länge auf TV-Kanal 2 anschauen können.

Nutzen Sie diese Möglichkeit: Letzte Kunstauktion

In unserer letzten Kunstauktion haben wir viele Blind Dates und großartige Werke, die unter den Hammer kommen. Wir möchten uns mit dieser Sail Away Kunstauktion bei Ihnen bedanken und Ihnen noch mal die Möglichkeit geben eine unverwechselbare Erinnerung mit nach Hause zu nehmen. Ihr Galerist Jan Bykowski freut sich auf Sie um 16:00 Uhr zur Auktion im Theatrium auf Deck 9.

Jetzt auch an Bord: L'Occitane

Die Sonne, die Schätze des Bodens und die Liebe zur Natur sind die Essenzen der Provence. Essenzen, die L'Occitane mit der Welt teilen will. Ab sofort sind die Produkte der Kosmetiklinie auch an Bord von AIDA erhältlich. L'Occitane finden Sie im AIDA Shop auf Deck 9. Lassen sie sich inspirieren.

Ein Runde Urlaub: Bilder auf CD oder DVD

Legen Sie auch zu Hause eine Runde Urlaub ein. Wir brennen Ihre Bilder auf CD oder DVD. Beide Datenträger sind zur Bildbetrachtung auf Ihrem Computer mit entsprechendem Laufwerk geeignet und können auch von gängigen DVD-Playern gelesen werden. Schauen Sie im Fotoshop auf Deck 11 vorbei und lassen Sie sich beraten!

Body & Soul

Trainingsbetreuung (11), Telefon 11612	08:00–12:00 15:00–20:00
Friseur (12), Telefon 12601	08:00–20:00
Massage und Kosmetik (12), Telefon 12606	08:00–20:00
Sauna und Wellness Oase (14) Aufgüsse 5 nach 5 und 6 nach 6	08:00–20:00

Saunanacht, Body & Soul Spa (12) Anmeldung an der Body & Soul Spa Rezeption (12)	20:30–23:00

Stretch & Relax ***	08:30–09:00
Teens Power *, ***	09:30–10:30
Tae Bo Heroes **	10:45–11:45
Bauch Beine Po ***	15:45–16:30
Indoor Cycling *	16:45–17:45
Yoga Workshop für Einsteiger *, **	18:00–19:30

* Anmeldung erforderlich, ** Gegen Aufpreis und Anmeldung erforderlich, *** Teilnahme ab 12 Jahren

Tipp des Tages: Saunanacht

Genießen Sie heute von 20:30 bis 23:00 Uhr die Wellness Oase sowie die Saunalandschaft und lassen Sie die Sinne schweifen. Anmeldung bei Body & Soul Spa Rezeption.

Shirodhara: Der königliche indische Stirnguss

Nach einer sanften Kopf- und Gesichtsmassage ergießt sich ein gleichmäßiger Strahl von warmem Öl über Ihre Stirn und schenkt Ihnen einen Zustand ungewohnt tiefer Entspannung, innerer Ruhe und Losgelöstheit.

Einfach entspannen: St Barth Pure Massage

Erleben Sie eine entspannende Gesichts- und Dekolletémassage mit der natürlichen, karibischen Gesichtspflege aus Mango, Aloe Vera und Avocado.

St Barth Produkttipp: Aloe Vera Gel

Das St Barth Aloe Vera Gel mit Minze gibt ein angenehm frisches Hautgefühl. Es ist ein hervorragendes Aftersun und Aftershave, denn es wirkt besonders kühlend und feuchtigkeitsspendend. Ihre Haut ist ausgeglichen und strahlt. Das Gel ist beruhigend für sehr sensible Haut und ideal für die tägliche Feuchtigkeitspflege. Erhältlich ist es bei Body & Soul Spa auf Deck 12.

Kraftpaket für Ihr Haar: Intensivmaske von Sebastian

Geben Sie feinem Haar sensationelles Volumen – die Haarpflegeserie von Sebastian macht es möglich. In einer pflegenden Aufbaukur tank Ihr Haar auf, verdichtet sich und erhält neue Sprungkraft.

Für Geist und Seele: Yoga beim indischen Meister

Besuchen Sie den Yoga & Meditationskurs beim indischen Meister und finden Sie zu neuer innerer Harmonie und Zufriedenheit. Yogabewegungen, richtige Atemtechnik und geistige Meditation führen zu einer Stärkung des Selbstbewusstseins und helfen, den wahren Sinn des Lebens zu entdecken. Ihre Anmeldung nehmen die Trainer an der Body & Soul Sportrezeption auf Deck 11 gern entgegen.

Ausflüge und Sporttouren

Ausflug Counter, Service-Schalter neben der Rezeption (5)	17:00–19:00
Ausflug Counter, Theatrium (9 und 10)	18:00–20:00
Biking/Segway Counter, Theatrium (11)	18:00–19:00

Unser Tipp für Sie: AIDA Biking Trikots

AIDA Biking Trikots und Hosen sind das perfekte Andenken für daheim! Sie erhalten beste Qualität zum kleinen Preis. Nutzen Sie diese Gelegenheit und schauen Sie bei unseren AIDA Biking Experten auf Deck 11 vorbei.

Reise Service

Reise Service, neben der Rezeption (5)	09:00–10:00 18:00–20:00
Reiseberater, Theatrium (10)	17:30–21:00
Abreiseinformation, Theatrium (9–11)	17:30

Abenteuer Amazonas: Unterwegs mit AIDAvita

Der Amazonas ist nicht nur der mächtigste Strom der Erde, an seinen Ufern erstreckt sich auch der größte tropische Regenwald der Welt. Seien Sie zu Gast bei den Ureinwohnern Amazoniens und in der Dschungelmetropole Manaus. AIDAvita begleitet Sie zu diesem Abenteuer. Schauen Sie bei Ihrem Reise Service Manager Simone auf Deck 5 oder bei Ihrem Reiseberater Nicole auf Deck 10 vorbei.

Fantastisches Erlebnis: Premierenfahrt mit AIDAsol

Am 9. April 2011 wird unser jüngstes Familienmitglied AIDAsol in Kiel feierlich getauft. Nach dem Festakt bricht AIDAsol zu einer wunderbaren 9-tägigen Premierenfahrt durch Nord- und Westeuropa auf. Am Anfang der Reise begrüßt sie Kopenhagen, der Stolz Dänemarks: bevor es weiter Richtung Oslofjord geht, der Sie schon bei der Anfahrt auf die norwegische Metropole verzaubern wird. Freuen Sie sich auf einen Abstecher ins britische Königreich und sagen Sie Paris willkommen. Das sympathische Amsterdam empfängt Sie mit seinen verträumten Gassen, bezaubernden Giebelhäusern und dem weltweit größten van Gogh-Museum, bevor die Reise in Hamburg am 18.04.2011 endet.

Nordeuropa mit AIDAblu: Plus 75 Euro Bordguthaben

Im Mai, September und Oktober 2011 erleben Sie Europas Norden von seiner schönsten Seite. Ihre Route: Hamburg – Paris/Le Havre – London/ Dover – Antwerpen – Amsterdam – Hamburg. Wenn Sie hier an Bord buchen, schenken wir Ihnen bares Geld. 75 Euro werden Ihrem Bordguthaben auf der nächsten AIDA Reise gut geschrieben.

Einfach geschenkt: Bares Geld für Ihre nächste Reise

Buchen Sie Ihren nächsten AIDA Urlaub bei Reiseberater Nicole und Reise Service Manager Simone hier an Bord, bekommen Sie je nach Dauer Ihrer Wunschreise bares Geld geschenkt. Für 14 Tage können Sie auf Ihrer nächsten Reise 150 Euro mehr ausgeben. Das Geld buchen wir auf Ihr Bordkonto. Entscheiden Sie sich zum Beispiel für eine Reise mit AIDAdiva im Winter 2011/ 2012 nach Südostasien. Ihre Route: Bangkok – Koh Samui – Penang – Kuala Lumpur – Singapur – Brunei – Ho Chi Min Stadt – Bangkok. 14 Tage ab 1.315 Euro p. P., An- und Abreisepaket ab 1.194 Euro p. P. buchbar.

Drinks und mehr

Pier 3 Bar (3)	08:00–15:30
Blu Bar (9)	ab 09:00
Vinothek (9)	ab 18:00
AIDA Bar und AIDA Lounge (10)	ab 14:00
Café Mare (10)	ab 09:00
Destille (10)	ab 18:00
Time Out Bar (11)	ab 15:00
Anytime Bar (12)	ab 22:00
Beach Bar (11) *	ab 09:00
Ocean Bar (12) *	ab 13:00
Pool Bar (12) *	ab 10:00

* geöffnet je nach Wetterlage

Enjoy the world, an allen Bars	19:00–20:00

Viel Geschmack: Drinks des Tages

Tropicana (ohne Alkohol): Bezaubernder Mix aus Kirsche und Orange.
Orange Summer (mit Alkohol): Herrlich fruchtig. Mit Vodka, Aprikose und Orange.

Große Auswahl: Enjoy the world

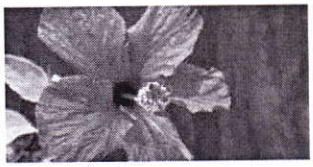

Probieren Sie sich günstig quer durch unsere Cocktail-Karte! Denn auch heute erhalten Sie an allen Bars (außer in der Vinothek) zwischen 19:00 und 20:00 Uhr alle Mixgetränke und Longdrinks 30 Prozent günstiger (ausgenommen sind die Drinks des Tages).

Gut zu wissen

Rezeption (5), Telefon 5000	rund um die Uhr
Notruf, Telefon 9000	rund um die Uhr
Internetstation, an der Rezeption (5)	rund um die Uhr
Hospital (3), Telefon 3777	08:00–10:30 und 16:30–19:00

Wenden Sie sich außerhalb der Sprechzeiten bitte an die Rezeption.

In einem Notfall an Land erreichen Sie das Schiff über die Telefonnummer auf Ihrer Bordkarte.

Gut informiert: Landeswährung in Danzig/Gdynia

Die Landeswährung sind Polnische Zlotys. An Bord gibt es keine Polnischen Zlotys zum Umtausch, da die meisten Geschäfte sich auf den Euro eingestellt haben und diesen, neben Kreditkarten, akzeptieren. 1 Euro sind etwa 3,90 Polnische Zloty.

Stets in Erinnerung: Ihr Aufenthalt an Bord

Wir hoffen, dass Sie einen schönen und unvergesslichen Urlaub bei uns an Bord von AIDAblu verbracht haben. Wenn Sie unserer Crew „Danke" sagen möchten, haben wir eine Trinkgeldbox auf Deck 5 an der Rezeption für Sie bereit stehen. Sie finden neben der Box vorbereitete Umschläge, die Sie mit der Abteilung oder mit dem Namen des einzelnen Mitarbeiters vervollständigen können. Wir, die Crew von AIDAblu, bedanken uns herzlich, dass Sie unsere Gäste waren, wünschen Ihnen eine gute Heimreise und sagen „Auf AIDAsehen!"...